

RELATÓRIO ANUAL 2024



ABASFI/FOZ BASQUETE

Sumário

1. Apresentação e Histórico da ABASFI	3
2. Calendário Iniciação e Rendimento.....	4
3. Núcleos de Iniciação esportiva 2024	7
3.1 Registro dos polos de iniciação esportiva	7
4. Participação ativa dos pais.....	10
5. Eventos no Flamengoinho.....	11
5.1 Festa Junina no Flamengoinho	12
5.2 Hamburgada – Festa de encerramento.....	13
6. Reforma do Flamengoinho	15
7. Campanhas ABASFI	16
8. Locais de treinamento de rendimento	19
9. Participação de competições	19
10. Resultados 2024.....	20
10.1 Equipes Foz Basquete.....	21

1. APRESENTAÇÃO E HISTÓRICO DA ABASFI

A Associação de Basquete de Foz do Iguaçu (ABASFI) é uma entidade sem fins lucrativos, inscrita no CNPJ nº 12.457.124/0001-80, foi fundada em 2010 e obteve o título de utilidade pública em 22 de agosto de 2012. É composta por praticantes e entusiastas do esporte, incluindo professores, pais, beneficiários e profissionais liberais. Tem como principal objetivo a disseminação da prática do basquetebol em Foz do Iguaçu e na região da tríplice fronteira.

A parceria com a Secretaria de Esporte e Lazer, Juventude e Melhor Idade (SMEL) é fundamental, fornecendo a estrutura necessária para a realização das nossas atividades. Essa parceria, que possui objetivos alinhados, demonstra claramente a capacidade da ABASFI em coordenar e implementar iniciativas de grande impacto social, focadas na inclusão social e no desenvolvimento de jovens por meio do esporte.

Além da parceria com a SMEL, a ABASFI também mantém a mais de 05 (cinco) anos uma parceria com a Itaipu Binacional, com um convênio na área de responsabilidade social.

Com uma trajetória sólida de quase 15 (quinze) anos de atuação, a ABASFI tem mostrado sua capacidade técnica ao atender cerca de 10.000 (dez mil) crianças e adolescentes desde a sua fundação. As crianças participam das atividades oferecidas em 07 (sete) núcleos de treinamento espalhados por Foz do Iguaçu. Dentre o núcleo de maior destaque, podemos citar a atuação durante 10 (dez) anos no ginásio do Flamenguinho. A entidade tem previsão de expandir para 10 núcleos até o final de 2025, ampliando ainda mais o seu alcance e impacto na cidade.

O foco da ABASFI está voltado para a inclusão social, oferecendo atividades esportivas de basquetebol para crianças e adolescentes com ênfase nos jovens provenientes de bairros em situação de vulnerabilidade social. As práticas são realizadas em período inverso ao escolar, priorizando tanto o desenvolvimento físico e esportivo quanto o desempenho acadêmico, com a meta de garantir que os participantes alcancem notas acima da média e mantenham uma frequência escolar regular.

Além disso, a ABASFI contribui para a construção de uma sociedade mais justa e saudável ao promover os valores de ética, respeito, responsabilidade social e sustentabilidade. Através de seus programas educacionais e esportivos, a ABASFI não só ensina basquetebol, mas também incute valores como disciplina, respeito e ética, moldando cidadãos comprometidos com a melhoria da sociedade.

Com experiência sólida, capacidade técnica comprovada e um foco claro na inclusão social e no desenvolvimento esportivo, a ABASFI continua a desempenhar um papel fundamental na transformação de vidas através do esporte em Foz do Iguaçu.

2. CALENDÁRIO- INICIAÇÃO E RENDIMENTO 2024

								CALENDÁRIO DA ABASFI - 2024	
								COMPETIÇÕES E EVENTOS	
JANEIRO								22 a 27 de Janeiro - Torneio de Basquetebol Master SESC/APBM - Caiobá	
D	S	T	Q	Q	S	S		24 a 28 de Janeiro - VI Clinica Internacional Foz Basquete - Foz do Iguaçu	
		1	2	3	4	5	6		
7	8	9	10	11	12	13			
14	15	16	17	18	19	20			
21	22	23	24	25	26	27			
28	29	30	31						
FEVEREIRO								16 de Fevereiro - Asembléia Geral FPRB 2024 - Toledo	
D	S	T	Q	Q	S	S		16 de Fevereiro - Reunião Técnica FPRB 2024 - Toledo	
				1	2	3		16 a 18 de Fevereiro - Curso de Capacitação de Técnicos - Toledo	
4	5	6	7	8	9	10			
11	12	13	14	15	16	17			
18	19	20	21	22	23	24			
25	26	27	28	29					
MARÇO								Início dos Campeonatos Estaduais Sub15 e Sub 17 Masculino	
D	S	T	Q	Q	S	S		09 de Março - Campeonato de Basquete 3x3 - Foz do Iguaçu	
					1	2		12 a 17 de Março - CBI Sub20 Feminino - Etapa Única - Criciúma/SC	
3	4	5	6	7	8	9		16 de Março - Festival Basquete Sem Fronteiras - Sub 12 e Sub 14 Masc e Fem - Foz do Iguaçu	
10	11	12	13	14	15	16		16 e 17 de Março - Curso de Reciclagem da Arbitragem 2024 - Foz do Iguaçu	
17	18	19	20	21	22	23		18 a 25 de Março - Fase Municipal do Jogos Escolares - Foz do Iguaçu	
24	25	26	27	28	29	30		22, 23 e 24 de Março - Copa Foz Sub 13 e Sub 15 Masculino e Feminino - Foz do Iguaçu.	
31								27 a 31 de Março - Taça Paraná Sub16 Masculino -Toledo	
								27 a 31 de Março - Taça Paraná Sub14 Feminino - Toledo	
ABRIL								03 a 07 de Abril - Campeonato Estadual Sub 17 Feminino - Circuito 1 - Foz do Iguaçu	
D	S	T	Q	Q	S	S		09 de Abril - Campeonato Estadual Sub 17 Masculino - Abasmavel x Foz Basquete	
	1	2	3	4	5	6		10 a 14 de Abril - Taça Paraná Sub13 Feminino -Foz do Uguçu	
7	8	9	10	11	12	13		11 a 14 de Abril - Campeonato Sul Brasileiro de Clubes Sub19 Feminino - Criciúma/SC	
14	15	16	17	18	19	20		12 a 14 de Abril - Circuito Marechal Sub 15 (Masculino e Feminino) - Marechal C. Rondon	
21	22	23	24	25	26	27		17 a 21 de Abril - Campeonato Estadual Sub20 Masculino - Toledo	
28	29	30						17 de Abril - Festival Basquete Sem Fronteiras - 5 a 7 anos - Foz do Iguaçu	
								18 a 20 de Abril - Campeonato Sul Brasileiro de Seleções Sub16 Fem e Masc - Florianópolis/SC	
								19 a 21 de Abril - Taça Paraná Adulto Feminino - Toledo	
								19, 20 e 21 de Abril - Copa Foz Sub 14 Masculino e Feminino - Foz do Iguaçu	
								23 de Abril - Campeonato Estadual Sub 15 e Sub 17 Masculino - Foz Basquete x Medianeira	
								24 de Abril - Festival Basquete Sem Fronteiras - 8 a 10 anos - Foz do Iguaçu	
								24 a 28 de Abril - Taça Paraná Sub12 Feminino - Foz do Iguaçu	
								24 a 28 de Abril- Taça Paraná Sub14 Masculino - Clube Duque de Caxias - Curitiba	
MAIO								02 a 04 de Maio - Campeonato Sul Brasileiro de Clubes Sub15 Feminino - Candelária/RS	
D	S	T	Q	Q	S	S		03 a 08 de Maio - JEPS Regional 1	
			1	2	3	4		03 a 11 de Maio - CBI Sub19 Masculino - Classificatória A - Vitória/ES	
5	6	7	8	9	10	11		04 de Maio - Festival Basquete Sem Fronteiras - Sub 11 Masc e Fem - Foz do Iguaçu	
12	13	14	15	16	17	18		08 a 12 de Maio - Taça Paraná Sub16 Feminino - Foz do Iguaçu	

19	20	21	22	23	24	25	08 a 12 de Maio - Campeonato Estadual Sub13 Masculino - Etapa 1 - Toledo
26	27	28	29	30	31		09 a 12 de Maio - Campeonato Sul Brasileiro de Clubes Sub17 Masculino - Ponta Grossa/PR
							09 a 18 de Maio - JEPS Regional Curitiba
							10 a 12 de Maio - Campeonato Estadual Adulto Masculino - Chave Prata - Toledo - Circuito 1
							11 de Maio - Campeonato Estadual Sub 17 Masculino - Foz Basquete x Pato Basquete
							13 a 20 de Maio - CBI Sub19 Masculino - Classificatória B - Pato Branco/PR
							17 a 22 de Maio - JEPS Regional 2
							17, 18 e 19 de Maio - Copa Foz Sub 17 Masculino e Feminino - Foz do Iguaçu
							18 a 26 de Maio - JANS Curitiba e Região Metropolitana
							23 de Maio - Campeonato Estadual Sub 15 e Sub 17 Masculino - Foz Basquete x Toledo
							23 a 26 de Maio - JOJUPS Regional 1
							24 a 26 de Maio - Circuito Marechal Sub 14 (Masculino e Feminino) - Marechal C. Rondon
							28 de Maio - Campeonato Estadual Sub 15 - Abasmavel x Foz Basquete - Cascavel
							29 de Maio a 02 de Junho - Campeonato Estadual Sub 15 Feminino -Circuito 1 - Ubiratã
							29 de Maio a 02 de Junho - Taça Paraná Sub12 Masculino - Foz do Iguaçu
							29 de Maio a 02 de Junho - Campeonato Estadual Sub22 Masculino - Campo Mourão
							02 de Junho - Campeonato Estadual Sub 15 e Sub 17 Masculino - Foz Basquete x Marreco - Beltrão
JUNHO							
D	S	T	Q	Q	S	S	06 a 09 de Junho - JOJUPS Regional 2
						1	06 a 10 de Junho - CBI 3x3 Feminino - Sub15 / Sub18 / Sub23 -Vila Velha (ES)
2	3	4	5	6	7	8	07 a 09 de Junho - Campeonato Estadual Adulto Masculino - Chave Prata - Foz do Iguaçu
9	10	11	12	13	14	15	08 de Junho - Festival Basquete Sem Fronteiras - Sub 13 Masc e Fem - Foz do Iguaçu
16	17	18	19	20	21	22	08 de Junho - Festa Junina Escola Lúcia Marlene - Ginásio do Flamenguinho.
23	24	25	26	27	28	29	11 de Junho - Campeonato Estadual Sub 15 e Sub 17 Masculino - ACB Marechal x Foz Basquete
30							12 a 16 de Junho - JEPS Macrorregional
							17 a 24 de Junho - CBI Sub17 Masculino - Classificatória B - Vila Velha (ES)
							18 a 22 de Julho - CBI 3x3 Masculino - Sub15 / Sub18 / Sub23 -Rio de Janeiro (RJ)
							19 a 23 de Junho - Taça Paraná Sub13 Masculino - São José dos Pinhais
							20 a 22 de Junho - Campeonato Sul Brasileiro de Clubes Sub14 Feminino - Piçarras/SC
							20 a 23 de Junho - Copa Coama/Kenia U15 Masculino - Eldorado, Misiones, Argentina
							22 de Junho - Festa Junina da ABASFI
							20 a 23 de Junho - JAPS Regional 1
							27 a 30 de Junho - JAPS Regional 2
							29 de Junho - Festival de Mini basquete - Toledo (PR)
							29 de Junho a 06 de Julho - CBI Sub17 Feminino - Etapa Única - Curitiba (PR)
JULHO							
D	S	T	Q	Q	S	S	04 a 06 de Julho - Campeonato Sul Brasileiro de Clubes Sub13 Feminino - Guaporé/RS
	1	2	3	4	5	6	04 a 06 de Julho - Campeonato Sul Brasileiro de Clubes Sub13 Masculino - Caxias do Sul/RS
							05 a 11 de Julho - JUPS Fase Final - Guarapuava
7	8	9	10	11	12	13	06 e 07 de Julho - Copa Foz Sub 10 - Masculino e Feminino - Foz do Iguaçu
14	15	16	17	18	19	20	08, 09 e 10 de Julho - Copa Foz Sub 12 - Masculino e Feminino - Foz do Iguaçu
21	22	23	24	25	26	27	11 a 14 de Julho - Campeonato Sul Brasileiro de Clubes Sub17 Feminino - Foz do Iguaçu/PR
28	29	30	31				12 a 20 de Julho - JEPS 12 a 14 anos - Fase Final - Campo Mourão
							13 a 21 de Julho - JANS - Festival de Inverno Litoral
							19 a 21 de Julho - Campeonato Estadual Adulto Masculino - Chave Prata - Goioere - Circuito 3
							23 a 30 de Julho - CBI Sub17 Masculino - Classificatória A - Belo Horizonte (MG)
							24 a 28 de Julho - Taça Paraná Sub 17 Feminino - Toledo
							27 de Julho - Festival Basquete Sem Fronteiras - Sub 11 e Sub 13 Masc e Fem - Foz do Iguaçu
AGOSTO							
D	S	T	Q	Q	S	S	Início do Campeonato Estadual Adulto Masculino Série Ouro
				1	2	3	Campeonato Estadual Adulto Masculino Série Bronze - Circuito Final - Local e Data a Definir
							Campeonato Estadual Adulto Masculino Série Prata - Circuito Final - Local e Data a Definir
4	5	6	7	8	9	10	01 a 03 de Agosto - Campeonato Sul Brasileiro de Clubes Sub14 Masculino - Cidade a Definir/SC
11	12	13	14	15	16	17	02 a 10 de Agosto - JEPS 15 a 17 anos - Fase Final - Pato Branco
18	19	20	21	22	23	24	02,03 e 04 de Agosto - Copa Foz Sub 16 Masculino e Feminino - Foz do Iguaçu

25	26	27	28	29	30	31	02 a 04 de Agosto - Campeonato Estadual Adulto Masculino - Circuito Final
							10 de Agosto - Campeonato de Basquete 3x3 - Dia dos Pais - Foz do Iguaçu
							12 a 19 de Agosto - CBI Super 15 - Sub15 Masculino - Classificatória A - Guarapari (ES)
							12 a 19 de Agosto - CBI Super 15 - Sub15 Masculino - Classificatória B - Guarapari (ES)
							15 a 18 de Agosto - JOJUPS Macrorregional
							19 a 26 de Agosto - CBI Sub19 Feminino - Etapa Única - Catanduva (SP)
							21 a 25 de Agosto - Campeonato Estadual Sub18 Masculino - Toledo
							21 a 25 de Agosto - Campeonato Estadual Sub12 Masculino - Etapa 1 - Duque de Caxias - Curitiba
							28 a 31 de Agosto - Campeonato Sul Brasileiro de Seleções Sub13/15/17 Masculino - Toledo(PR)
							29 a Agosto a 01 de Setembro - JAPS Macrorregional
							02 a 09 de Setembro - CBI Sub23 Feminino - Conferência 1 - Local a Definir
SETEMBRO							03 de Setembro - Campeonato Estadual Sub15 e Sub17 - Foz Basquete x Marechal - Foz do Iguaçu
D	S	T	Q	Q	S	S	04 a 08 de Setembro - Taça Paraná Sub 18 Feminino - Foz do Iguaçu
1	2	3	4	5	6	7	04 a 08 de Setembro - Campeonato Estadual Sub 15 Feminino -Circuito Final - Foz do Iguaçu
8	9	10	11	12	13	14	05 a 08 de Setembro - Campeonato Sul Brasileiro de Clubes Sub19 Masculino - Jaraguá do Sul/SC
15	16	17	18	19	20	21	06 a 09 de Setembro - CBI 3x3 Adulto Masculino e Feminino - Etapa Única - Uberlândia (MG)
22	23	24	25	26	27	28	07 e 08 de Setembro - JOIA FRONTEIRA - Foz do Iguaçu - Ginásio do Xororó
29	30						12 a 14 de Setembro - Campeonato Sul Brasileiro de Seleções Femininas Sub13/15/17 - Guaporé
							14 de Setembro - Festival Basquete Sem Fronteiras - Sub 12 e Sub 14 Masc e Fem - Foz do Iguaçu
							14 e 15 de Setembro - JOIA FRONTEIRA - Foz do Iguaçu - Ginásio do Xororó
							14 a 22 de Setembro - JANS Sudoeste
							19 de Setembro - Campeonato Estadual Sub15 e Sub17 - Medianeira x Foz - Medianeira PR
							23 a 30 de Setembro - CBI Sub19 Masculino - Etapa Final - Rio de Janeiro (RJ)
							25 a 29 de Setembro - Campeonato Estadual Sub16 Masculino - Clube Curitibano - Curitiba
							26 a 29 de Setembro - Copa Coama/Kenia Feminina - Misiones, Argentina.
							27 de Setembro a 03 de Outubro - JEB'S - Jogos Escolares Brasileiros B - Recife (PE)
							29 de Setembro a 06 de Outubro - CBI Sub15 Feminino - Etapa Única - Foz do Iguaçu (PR)
							03 a 05 de Outubro - Campeonato Sul Brasileiro de Clubes Adulto Masculino - Pato Branco/PR
OUTUBRO							03 de Outubro - Campeonato Estadual Sub15 e Sub17 - Toledo x Foz - Toledo PR
D	S	T	Q	Q	S	S	07 a 14 de Outubro - CBI Sub23 Feminino - Conferência 2 - Local a Definir
		1	2	3	4	5	07 a 14 de Outubro - CBI Super 15 - Sub15 Masculino -Fase Final - Curitiba (PR)
6	7	8	9	10	11	12	08 de Outubro - Campeonato Estadual U15 e U17 - Foz x Cascavel - Foz do Iguaçu
13	14	15	16	17	18	19	10 a 14 de Outubro - Campeonato Estadual Sub14 Feminino - Marechal Candido Rondon
20	21	22	23	24	25	26	10 a 12 de Outubro - Campeonato Sul Brasileiro de Clubes Adulto Feminino - Foz do Iguaçu/PR
27	28	29	30	31			11 de Outubro - Acampamento da ABASFI
							12 de Outubro - Festival Basquete Sem Fronteiras - Sub 11 e Sub 13 Masc e Fem - Foz do Iguaçu
							13 a 19 de Outubro - JUB'S - Jogos Universitarios Brasileiros - Brasília (DF)
							17 a 20 de Outubro - JOJUPS Fase Final - Umuarama
							21 a 28 de Outubro - CBI Sub17 Masculino - Etapa Final - Campinas (SP)
							23 a 27 de Outubro - Campeonato Estadual Sub13 Masculino - Campo Mourão
							23 a 27 de Outubro - Campeonato Estadual Sub13 Feminino -Toledo
							23 a 31 de Outubro - ISF Gymnasiade Bahrain 2024
							31 de Outubro a 03 de Novembro - JOJUPS Fase Final - Umuarama
							06 a 10 de Novembro- Taça Paraná Sub20 Feminino - Foz do Iguaçu
NOVEMBRO							06 a 10 de Novembro - Campeonato Estadual Sub12 Feminino - Toledo
D	S	T	Q	Q	S	S	09 de Novembro - Campeonato Estadual Sub15 e Sub17 Marreco x Foz - Francisco Beltrão
					1	2	10 de Novembro - Campeonato Estadual Sub17 Pato x Foz - Pato Branco
3	4	5	6	7	8	9	13 a 17 de Novembro - JAPS Master - Litoral
10	11	12	13	14	15	16	13 a 29 de Novembro - Jogos da Juventude COB
17	18	19	20	21	22	23	13 a 17 de Novembro - Campeonato Estadual Sub14 Masculino - Medianeira
24	25	26	27	28	29	30	16 de Novembro - Festival Basquete Sem Fronteiras - 5 a 7 anos e 8 a 10 anos - Foz do Iguaçu
							21 a 24 de Novembro - JAPS Fase Final - Apucarana

							22, 23 e 24 de Novembro - Copa Foz Sub 11 Masculino e Feminino - Foz do Iguaçu
							27 de Novembro a 01 de Dezembro- Campeonato Estadual Sub17 Feminino - Final - Foz do Iguaçu
							28 a 30 de Novembro - JAPS Fase Final - Apucarana
							30 de Novembro - Festival Sub 11 - FPRB - Foz do Iguaçu
DEZEMBRO							07 de Dezembro - Hamburgada da ABASFI - Foz do Iguaçu - ABASFI
D	S	T	Q	Q	S	S	08 de Dezembro - Quadra cedida para o JiuJitsu - Flamenguinho
1	2	3	4	5	6	7	09 de Dezembro - Eleições da ABASFI
8	9	10	11	12	13	14	04 a 08 de Dezembro - Finais Estadual Sub17 Masculino Chaves Ouro / Prata / Bronze - Local a def
15	16	17	18	19	20	21	04 a 08 de Dezembro - Campeonato Estadual Sub12 Masculino - São José dos Pinhais
22	23	24	25	26	27	28	14 de Dezembro - Festival de Encerramento ABASFI - Foz do Iguaçu

3. NÚCLEOS DE INICIAÇÃO ESPORTIVA 2024

Atendemos mais de 900 crianças e adolescentes entre 5 e 17 anos no ano de 2024. Sendo que esse número de núcleos esportivo passará de 7 para 10 em 2025, chegando em todos os grandes bairros de Foz do Iguaçu, além de ultrapassar a média de 1.000 crianças e adolescentes atendidos por meio do esporte.

NÚCLEO	ATENDIMENTOS
Flamengo	300 atletas
Xororó	220 atletas
Vila C	150 atletas
Bobas	70 atletas
Getúlio Vargas	60 atletas
Colégio Cataratas	60 atletas
Vinícius de Moraes	50 atletas

Fonte Sistema Bussola Itaipu

3.1 Registros dos polos de iniciação esportiva

Os treinamentos acontecem no contraturno escolar nos 07 (sete) núcleos supramencionados, localizados em diversos pontos da cidade. Através da parceria entre a SMEL e a Itaipu Binacional a ABASFI disponibiliza uniformes, material de treinamento, local de treinamento, e profissionais para atendimento das crianças.







4. PARTICIPAÇÃO ATIVA DOS PAIS

Dentro da associação, há uma participação ativa dos pais, que se envolvem em todas as atividades, decisões e prestam auxílio sempre que necessário. Esse engajamento contribui para a realização de todas as ações dentro da associação.





5. EVENTOS NO FLAMENGUINHO

Em janeiro, a 7 anos, temos a Clínica Internacional de Basquetebol, a qual movimentava mais de 500 pessoas, direta e indiretamente, no ginásio do Flamengo.





5.1 Festa Junina no Flamenguinho



5.2 Hamburgada – Festa de encerramento

Todos os eventos são realizados pela associação para que possamos levantar valores extras, pensando em um bom funcionamento e manutenções diárias da associação.





6. REFORMA DO FLAMENGUINHO

Esta reforma foi realizada pelos professores, pais e atletas da associação, visando a melhoria do ambiente esportivo para as crianças e frequentadores do Flamenguinho. Considerando que o Flamenguinho é a casa do basquete em Foz do Iguaçu, onde realizamos competições em nível municipal, estadual e nacional.

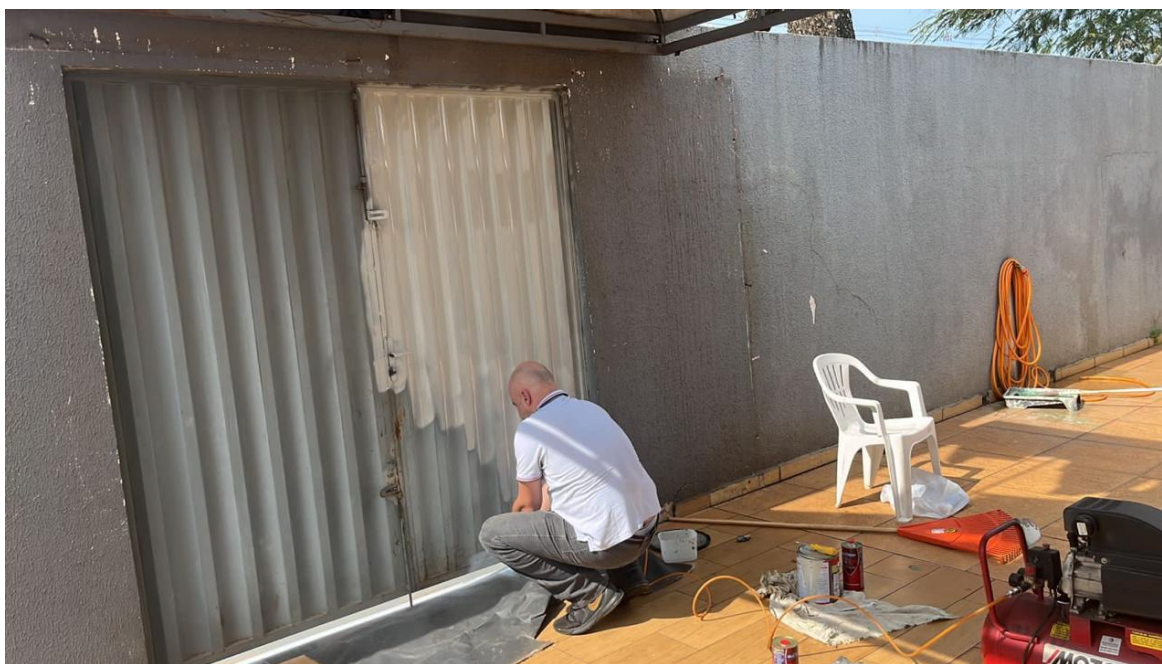



7. CAMPANHAS ABASFI

Essas ações são realizadas tanto para fundos sociais, quanto para os nossos atletas. Durante o ano também são realizadas para atender algumas entidades da nossa cidade.



Doação de Água - Rio Grande do Sul



Gelatinas para Oncologia – Hospital Ministro Costa Cavalcante



Campanha de tênis em prol dos nossos atletas

Campanha do Agasalho ABASFI

- Roupas
- Cobertores





Pontos de coleta:
Ginásios: Flamenguinho e Xororó, a partir de Segunda (03/06)

Campanha do agasalho em prol dos nossos atletas

8. LOCAIS DE TREINAMENTO DE RENDIMENTO

Nossos treinos de rendimento começam com atletas a partir dos 12 anos de idade até a categoria adulta, incluindo também a categoria master, tanto no feminino quanto no masculino. As equipes participam de competições municipais, estaduais, nacionais e internacionais, representando o município de Foz do Iguaçu.

NÚCLEO	ATENDIMENTOS
Flamengo	250 atletas
Xororó	200 atletas

9. PARTICIPAÇÃO DE COMPETIÇÕES - Municipais, Estaduais, Nacionais e Internacionais

Municipal:

3X3 – Sub 15, 17 e adulto.

Jogos Escolares categorias A e B.

Copa Foz – SUB 12 - Feminino e Masculino.

Copa Foz – SUB 13 - Feminino e Masculino.

Copa Foz – SUB 15 - Feminino e Masculino.

Copa Foz – SUB 17- Feminino e Masculino.

Festival Basquete Sem Fronteiras – 10 festivais durante o ano – Feminino e Masculino.

Estadual:

Jogos Escolares categorias A e B – Feminino e Masculino.

Taça Paraná SUB 12 – Feminino e Masculino.

Taça Paraná SUB 13 – Feminino e Masculino.

Taça Paraná SUB 14 – Feminino e Masculino.

Taça Paraná SUB 15 – Feminino e Masculino.

Taça Paraná SUB 16 – Feminino e Masculino.

Taça Paraná SUB 17– Feminino e Masculino.

Campeonato Paranaense SUB 12 – Feminino e Masculino.

Campeonato Paranaense SUB 13 – Feminino e Masculino.

Campeonato Paranaense SUB 14 – Feminino e Masculino.

Campeonato Paranaense SUB 15 – Feminino e Masculino.

Campeonato Paranaense SUB 17 – Feminino e Masculino.

Campeonato Paranaense Adulto – Feminino e Masculino.

Jogos da Juventude do Paraná- Feminino e Masculino.

Jogos Abertos do Paraná – Feminino e Masculino.

3x3 Paraná Feminino.

32º Torneio de Caiobá de Basquetebol Master

IX Copa Clube Curitibano de Basquete Feminino Master

Master Masculino.

Jogos Universitários.

Nacional:

Jogos Escolares B -Feminino

Campeonato Brasileiro Interclubes SUB 15 – Feminino e Masculino

Campeonato Brasileiro Interclubes SUB 17 – Feminino e Masculino

Campeonato Brasileiro Interclubes SUB 19 – Feminino e Masculino

Campeonato Brasileiro Interclubes SUB 21 – Feminino e Masculino

Sul Brasileiro – SUB 14 – Feminino

Sul Brasileiro – SUB 15 – Feminino

Sul Brasileiro – SUB 17 – Feminino

Sul Brasileiro – SUB 19 – Feminino

3x3 Escolares Feminino

Torneio Internacional de Franca/SP

Jogos Universitários

Mundial:

3x3 Mundial Escolares Feminino – Bahrein

10. RESULTADOS 2024

Campeão Taça Paraná - Sub 12 Masculino

Campeão Torneio Internacional de Franca/ SP – Sub 12 Masculino

Campeão Estadual – Sub 17 Feminino

Campeão Sul Brasileiro – Sub 17 Feminino

Vice-campeão Jogos da Juventude- Feminino

Vice-campeão Jogos Aberto – Feminino

Campeão Jogos Abertos do Paraná – Chave Prata – Adulto Masculino

3º lugar - Brasileiro de Clubes – Sub 20 Feminino

Campeão Taça Paraná – Sub 17 Feminino

Vice-campeão Taça Paraná – Sub 16 Feminino

3º lugar - Campeonato Brasileiro Interclubes – Sub 17 Masculino
Vice-campeão Estadual – Sub 15 Masculino
Vice-campeão Jogos Escolares A – Masculino
Vice-campeão Jogos da Juventude Regional – Masculino
Campeão Estadual – Sub 17 Masculino
3º Estadual – Sub 14 Masculino
Vice-campeão Jogos Universitários Brasileiro – Masculino
Campeão Jogos Universitários Municipal – Feminino
Campeão Estadual – Sub 13 Feminino
Campeãs 32º Torneio de Caiobá de Basquetebol Master
9º Mundial Escolar 3x3 – Feminino
Campeão Jogos Escolares Brasileiro 3x3 – Feminino
3º Jogos Escolares Brasileiro B- Feminino
Tetra Campeão Escolar Fase Final B- Feminino
Bicampeão Brasileiro Interclubes 3x3 – Sub 15 Feminino

10.1 EQUIPES FOZ BASQUETE

Algumas das nossas equipes de rendimento, em competições estaduais, nacionais e mundial.







Em 2024, a Abasfi desenvolveu uma intensa agenda esportiva que consolidou sua atuação, tanto na base quanto no rendimento. Ao todo, mais de 1.000 atletas participaram das atividades ao longo do ano, somando projetos de iniciação esportiva e desenvolvimento de rendimento. Essa expressiva participação reafirma o compromisso com a formação cidadã por meio do esporte promovendo saúde disciplina e oportunidade para jovens talentos do município e região.